



認定日本語教育機関 **留学**

Nationally Accredited Japanese language educational institutions for Study in Japan

大阪YMCA学院

招生简章

大阪YMCA于1882年创立，秉持《圣经》中“所有人合而为一”这一理念，致力于超越国籍、民族、宗教与思想的差异。大阪YMCA的日语教育于1969年成立，让拥有不同文化背景的人们在学习日语的同时，彼此理解共同成长。50多年来，培养了众多具备高水平语言能力和卓越人格的人才，为国际社会作出了贡献。

我们希望每一位学生都能找到人生的意义，并成长为能够为实现“共生共荣”社会贡献力量的人才。为此，我们将严格而温暖地、不遗余力地支持与您共同学习的旅程。

■ 升学日语学科

详细内容请参照第3页

培养高度的沟通能力，并根据每位学生的升学需求，提供细致的升学指导和对策支持

这是为希望升学至日本的大学、研究生、专门学校的学生设置的课程。课程内容安排合理，帮助学生逐步提升学习能力，培养高级日语能力以及升学后所需的学术技能，如小论文撰写、演讲能力等。此外，课程还注重日语能力考试（JLPT）和日本留学考试（EJU）。学生还可以根据自己的需求，选择学习各领域必备的科目，如「英语」或美术类领域所需的「基础素描」。通过每周一次的班会及面谈，为学生提供详细的升学咨询和指导，确保每位学生都能朝着理想的升学和目标迈进。

文部科学省认定 准备教育课程

- 具备完成初中或中等教育（10年或11年）的学生也可以入学，但需要参加准备教育课程

为了考入日本的大学，要求学生在外国的教育体系中完成至少12年的学习。然而，某些国家和地区的高中教育阶段不足12年，在这种情况下，学生无法直接申请报考日本的大学。

但是，如果就读过文部科学省指定的“大学入学准备教育课程”并且年满18岁的学生，则可以获得申请大学的资格。本校的升学日语课程提供该“准备教育课程”，如果需要，请随时咨询我们。

■ 职业规划实用日语学科

详细内容请参照第5页

促进职业发展，为就业做好准备，提升语言能力，并加深对异文化的理解，提高自身的商务沟通能力

本课程是面向职业发展的课程，提升您在求职活动和商务场合中所需要的语言能力。此外，课程帮助学生理解异文化，并提高商务沟通能力，以便活跃在全球范围内。在初级到中级阶段，除了基础日语学习外，还针对语言使用环境的不同，集中有效地提高“听力、口语”和“阅读、写作”各方面的日语能力。在高级阶段，课程的一半为选修科目，学生可以从“学术”、“商务”、“文化”三个领域中选择五门课程进行学习。此外，针对中级以上希望就业的学生，可以通过职业顾问获得专业指导，包括简历、入职申请书的书写方法、面试技巧及求职活动的推进方式等。

I. 从报名到入学的流程(留学签证的人)

① 报名YMCA

(1) 在日本国内报名

请一定事先预约办理报名手续及面试。若无预约的话,可能会出现不予办理的情况。

请备齐报名所需材料(※详情参阅别册的『报名指南』), 请由联系人直接将材料提交到本校窗口。

(2) 在外国申请报名

通过本校的海外中介办理报名手续时, 详细手续请直接咨询中介公司。

1. 报名资格 符合以下(ア)以及(イ)或(ウ)条件的人

(ア) 完成高中或后期中等教育的人员, 或者被认定具有相同等级学历的人员。

升学日语学科: 因学校制度的原因, 高中毕业后教育年限不足12年的国家的学生也具有申请资格。

上述情况者的学历要求在本国具有大学的申请资格。

(イ) 升学日语学科入学时的日语能力要求

1年(B1~B2)课程: 能够证明已具备JLPT N3同等或更高水平, 或者已具备「日语教育参照栏」A2同等水平的日语能力, 亦或在申请报名前曾在学校或语言教育机构等学习日语350小时以上者。

1.5年(A1~B2)·2年(A1~B2)课程: 能够证明已具备JLPT N5, 或者已具备「日语教育参照栏」A1同等水平的日语能力, 亦或在申请报名前曾在学校或语言教育机构等学习日语150小时以上者。

(ウ) 职业规划实用日语学科入学时的日语能力要求

就职准备1.5年课程(J1:A1.2~J6:B2.1)·2年课程(J1:A1.2~J8:B2.2): 能够证明已具备JLPT N5, 或者已具备「日语教育参照栏」A1同等水平的日语能力, 亦或在申请报名前曾在学校或语言教育机构等学习日语150小时以上者。

就职准备1年课程A(J6:B1.2~J9:C1.1): 能够证明已具备JLPT N2同等或更高水平, 或者已具备「日语教育参照栏」B1同等水平的日语能力, 亦或在申请报名前曾在学校或语言教育机构等学习日语600小时以上者。

就职准备1年课程B(J3:A2.2~J6:B2.1): 能够证明已具备JLPT N4同等或更高水平, 或者已具备「日语教育参照栏」A2同等水平的日语能力, 亦或在申请报名前曾在学校或语言教育机构等学习日语300小时以上者。

语言专修1年课程(J1:A1.2~J4:B1.2): 能够证明已具备JLPT N5, 或者已具备「日语教育参照栏」A1同等水平的日语能力, 亦或在申请报名前曾在学校或语言教育机构等学习日语150小时以上者。

2. 报名时间

	升学日语学科		职业规划实用日语学科	
	孟加拉国·越南· 蒙古·尼泊尔·缅甸·斯里兰卡· 菲律宾·印度	左记之外的国家	孟加拉国·越南· 蒙古·尼泊尔·缅甸·斯里兰卡·菲 律宾·印度	左记之外的国家
4月入学	8月下旬~ 11月初旬	8月下旬~ 11月中旬	8月下旬~ 11月初旬	8月下旬~ 11月中旬
7月入学			12月中旬~ 3月初旬	12月中旬~ 3月中旬
10月入学	2月下旬~ 5月初旬	2月下旬~ 5月中旬	2月下旬~ 5月初旬	2月下旬~ 5月中旬
1月入学			6月上旬~ 9月初旬	6月上旬~ 9月中旬

* 非留学签证, 持有其他种类签证者, 则可以在课程开始前月的月末提交申请。

* 但, 如果在上述期限之前名额已满的情况下, 则截止申请。

3. 报名所需材料

请确认别册『报名指南』

! 学科选择

本校根据学习者的目标设置了两个学科。

提交申请后无法更改学科，请在充分了解并确认各学科的目标和特点后再提交申请。

校内审查・选拔

- 以书面审查为主，也会有其他方式的审查。
- 学校审查结束后另行通知结果。

入学时期	4月入学	7月入学	10月入学	1月入学
校内审查 合否通知 入管申请 时期	11月 下旬	3月 中旬	5月 下旬	10月 初旬
入管审查 结果发表	翌年2月 下旬	5月 下旬	8月 下旬	11月 中旬

向出入国在留管理局提出申请

- 由本校附上提交的申请材料，向大阪出入国在留管理局申请办理「在留资格认定证明书」。
- 大阪出入国在留管理局的审查大约需要3个月。

出入国在留管理局审查结果发表，发行「在留资格认定证明书」

- 大阪出入国在留管理局的审查合格后，将会交付「在留资格认定证明书」至我校。
- 我校将直接，或通过海外合作机构发行学费请求书至合格者。
- 确认学费已缴纳无误后，将「在留资格认定证明书」寄送至本人。

② 签证的获取

- 申请者本人需在本国的日本大使馆、领事馆等海外日本公馆申请签证。
- 从签证应用到签发所需的时间因各公馆而异。具体情况请向相应公馆确认。
- 「在留资格认定证明书」的有效期为发行日起3个月。
- 如果希望入住学校推荐的宿舍，请在来日前提出申请。

③ 来日、开学典礼、新生说明会

④ 课程开始

II. 升学日语学科

入学时期	课程定員	授课时间			
4月 (1年课程、2年课程) 10月 (1年半课程)	160 名	周1~周5 9:00 ~ 14:40 <u>5课时/天</u>			
申请对象	希望在日本考取大学/专门学校/大学院的人				
课程期间与级别		1年课程、1年半课程、2年课程 初级、中级、上级、最上级			
		第一年	第二年		
4月入学	2年课程	初级 1·2	初中级·中级1	中级 2·中上级	上级 1·2
		中级	中上级	上级	最上级
	1年课程	中级	中上级		
10月入学	1年半课程	初级	初中级	中级	
		中级	中上级	上级	
<p>★报名时请选择上述所列的课程期间 若入学时为初级，达到专门学校/大学/学院的入学考试的水平需要约1年半~2年的时间。</p>					

● 授课·学习内容 (每年875课时)

- 基础日语 (初级 1~上级 2: 14 课时/周)
 - ★ 以日语的基础文字、词汇和语法为中心，致力于加强基础能力，为语言活动 (阅读、写作、听力、口语) 打下基础。
- 语言活动分别授课 (初级 1~初中级: 8 课时/周)
 - ★ 在生活、学校和考学准备的场景中，通过使用必要的语言进行活动 (听、说 (发表与交流)、读、写)，提高沟通能力。
- 文字、词汇、发音 (初级 1~初中级: 2 课时/周)
 - ★ 强化使用日语时的基础文字和词汇能力。由于汉字圈和非汉字圈的学习者在学习方法和进度上有所不同，因此在这个阶段会分成不同的班级进行学习。不过，无论哪个班级，最终达成的目标是相同的。
- 学术日语 (上级 2: 4 课时/周)
 - ★ 学习考学后在专业领域学习时所需的基础能力，包括「听讲座」、「阅读专业领域的文章」、「进行讨论与展示」、「写小论文与报告」的方法，并通过逐步练习加以强化。
- 项目工作 (上级 2: 6 课时/周)
 - ★ 面向毕业，学生将通过与同伴的团队合作，进行展示在学期间学习成果的准备。通过「戏剧表演」、「群读」、「视频制作」等多种形式来提升表达能力。
- 选修科目 (中级 1~上级 1: 10 课时/周)
 - ★ 可根据专门学校、大学、大学院等不同的考学方向选择科目，并进行考学所需的对策考试。

提供包括「日语能力考试（JLPT）」、「日本留学考试（EJU）」、「研究计划」、「基础素描」等丰富的科目。

☆ 需修读准备教育课程的学生，需要分别修读以下科目，每个科目每年40课时：「日本情况」、「外语（英语）」、「数学 I」、「理科：物理、化学 / 文科：地理、公民」。通过选修科目（34课时）和寒暑假期间的「集中讲座」（6课时），可以在半年内完成这些课程的修读。

《中级1课程的课表示例》

	周一	周二	周三	周四	周五	
1	9:00-9:50	基础日语	基础日语	基础日语	基础日语	
2	10:00-10:50	基础日语	基础日语	基础日语	基础日语	
3	11:00-11:50	基础日语	基础日语	基础日语	基础日语	
	11:50-12:50	午休				
4	12:50-13:40	选修科目： EJU备考	选修科目： 基础素描	选修科目： JLPT备考	选修科目： 英文	选修科目： JLPT备考
5	13:50-14:40	选修科目： EJU备考	选修科目： 基础素描	选修科目： JLPT备考	选修科目： 英文	选修科目： JLPT备考

班会

在安心安全的环境中充实日常生活，并朝着理想的未来发展，传授与「生活管理」、「学习管理」、「进路选择」、「跨文化理解」相关的基本知识和信息，并提供回顾生活状况和学习成果的机会。

考学指导

由经验丰富的教师团队提供个别咨询，根据每个学生的不同考学目标，直到确定升学去向为止，提供细致的支援。

适用于本学科学生的各种援助制度

- 各种奖学金制度
在校满6个月且学习情况良好的学生，可以申请大阪 YMCA 国际奖学金和日本学生支援机构（JASSO）的奖学金。
- 可享受学生通勤定期卷优惠
计划在本校学习一年以上的学生，可以享有公共交通机关的学生通勤定期票的折扣（学生优惠）。

III. 职业规划实用日语学科

入学时期 4次/年 4月、7月、10月、1月 (1年·1.5年·2年课程全部可选)	课程定员 340名	授课时间 上午班 周1~周5 9:00 ~ 12:50 <u>4课时/天</u> 下午班 周1~周5 13:30 ~ 17:20 <u>4课时/天</u>
申请对象	想从事需要使用日语的工作，想学习在商务场合中使用的日语，或者想提高日语能力的人。 就业准备课程适用于最高学历为大学本科以上的人。	
课程期限和等级 课程期限为1年（就业准备A：J6~J9、就业准备B：J3~J6，语言专修：J1~J4）；就业准备课程1.5年（J1~J6）；就业准备课程2年（J1~J8）。可以从上述中选择课程。同时，若持有「留学」以外的在留资格则可选择1年以下的短期入学 ※ 上午和下午的课程不允许互换。只能选择其中一个课程参加。 ※ 请申请人在报名时告知希望的上课时间段。但具体的时间段将根据报名顺序和分班测试结果由学校决定，因此有可能无法按照希望的时间段安排。敬请谅解。		

● 授课·学习内容（每年768课时）... 1学期（3个月）192课时 × 4学期

<< 开设级别与课表安排 >>

	第1节课	第2节课	第3节课	第4节课
J9 (C1.1)	基础日语（10课时/周）		选修科目（10课时/周） ・学术类科目 ・商业类科目 ・文化类科目	
J8 (B2.2)				
J7 (B2.1~B2.2)				
J6 (B1.2~B2.1)	基础日语（15课时/周）		语言活动分别授课 （5课时/周） 「阅读·写作」 「口语·听力」 「文字·词汇」	
J5 (B1~B2)				
J4 (B1.1~B1.2)				
J3 (A2.2~B1.1)				
J2 (A2.2)				
J1 (A1.2~A2.1)				
IJ (A1.1) ※				

※IJ等级的课程根据需要可能会开设。

1. 基础日语

根据各个等级使用相应的教科书，重点巩固作为使用日语时基础的文字、词汇和语法，并提高与语言活动（阅读、写作、听力、口语）相关的基础能力。

2. 语言活动分别授课

通过进行使用在生活、学校和工作场景中必要的词汇活动（包括“听”、“读”、“说（交流）”、“说（发言）”和“写”），提高沟通能力。

3. 选修科目（学术类科目·商业类科目·文化类科目）

在学术类科目中，培养在高度使用日语的知识性活动场合中所需的运用能力，课程也包括日语能力考试备考内容。在商业类科目中，培养在商务场合中所需的沟通能力。

在文化类科目中，通过享受日本的传统及流行文化，进行对文化的深度理解以及对日语丰富性活动的接触。

<p>A. 学术类科目</p> <p>「逻辑思维训练」 「日语能力考试备考」 「阅读文章」 「写作文」 「辩论」等</p>	<p>B. 商业类科目</p> <p>「商务礼仪」 「商务文书」 「商务知识」 「求职活动的第一步」 「商务沟通」等</p>	<p>C. 文化类科目</p> <p>「通过漫画、动漫学日语」 「关西方言讲座」 「阅读小说」等</p>
---	--	--

开设的选修科目每学期都会不同。

适用于本学科学生的各种援助制度

● 各种奖学金制度

在校满6个月且学习情况良好的学生，可以申请大阪 YMCA 国际奖学金和日本学生支援机构（JASSO）的奖学金。



根据日本交通机关的规定，职业规划实用日语学科的学生不能购买学生优惠通勤定期票。建议此学科的学生入住距离学校较近的宿舍。

IV. 学费

1. 缴费金额 (日元)

明 细

学习学科	期 间	合 计	审核费	入 学 金	课程费	24 小时共济 学生·学子	打印费
升学日语学科 年间课程时间数 : 875 课时	2 年	1,710,000	20,000	100,000	1,560,000	14,000	16,000
	1 年 6 个月	1,312,600			1,170,000	10,600	12,000
	1 年	915,000			780,000	7,000	8,000
职业规划实用 日语学科 年间课程时间数 : 768 课时	2 年	1,630,000			1,480,000	14,000	16,000
	1 年 6 个月	1,252,600			1,110,000	10,600	12,000
	1 年	875,000			740,000	7,000	8,000

备注 ① 需要准备教育课程的人员, 必须参加在夏季和秋季假期期间举办的“集中讲座”。
在这种情况下, 另需支付60,000日元的学费。

②教材费用将在班级确定后按实际费用收取。(每学期约5,000日元)

③学生/学子24小时共济的详细信息, 请参阅P.8“辅助资源”章节。

2. 学费缴纳方法

您可以通过 Flywire 网站使用当地货币或信用卡进行支付。

※注意事项:

- 请在 Flywire 网站上确认输入方法。网站地址会写在学费账单中。
- 通过海外合作机构申请时, 申请方式, 包括费用缴纳, 可能有所不同。请向各机构确认。



3. 有关学费的退款说明

选考费是 YMCA 进行入学许可审核的手续费。(并非向入境管理局支付的申请费。)

因此, 无论 YMCA 的录取结果如何, 均不予退还。

【退款规定】

① 入学式前

- 如果在完成正当手续后未能获得签证, 将退还已缴纳的全部学费, 包括入学金、学费、教材费等。
- 如果因个人原因决定放弃入学, 仅在按照年度计划规定的各学期入学典礼前一天之前以书面形式通知退学的情况下, 退还已缴纳的学费和相关费用(不包括入学金)。

② 入学式后

- 如果在课程结束前决定进入日本的大学等, 并且所选择的学校学期与本校学期重合, 则仅退还剩余期间的学费。

因个人原因退学时, 将扣除事务手续费, 并根据以下公式退还未授课期间的学费。

① 升学日本语学科 $\{(半期学费总额 - 事务手续费 200,000) \div 半期的授课周数\} \times 未授课的周数 = 退款金额$

② 职业规划实用日语学科 $\{(3个月学费总额 - 事务手续费 100,000) \div 3个月的授课周数\} \times 未授课的周数 = 退款金额$

因退款所产生的银行手续费将全额扣除(自行承担)。

V. 其他特色及特典

交流活动·志愿义工

★ 志愿义工·交流活动制度

每周一次与日本人志愿义工进行「交流活动」，可透过愉快的交谈会话，轻松地了解日本人与日本文化，还可介绍自己的国家与其互相交流，藉由双方面自由的交谈可有效地增加个人会话能力与增进和谐的人际关系。

★ 有丰富的与日本人相互交流的机会

可透过与 YMCA 的志愿者活动，或是与当地小学生至高中生以及其他许多当地人接触交流，渐渐增加与日本人沟通渠道，进而可以增进视野，扩展自己的活动区域。

辅助资源

★ 学生·学子24小时共济制度

在大阪 YMCA 学校的所有学生都必须加入，该制度是在日常生活或学校生活中发生意外事故，导致学生受伤或家庭环境变化而造成学生生活维持困难时，能够给予帮助的大阪 YMCA 学校专属的保障制度。

※意外发生时的治疗费，学生日常生活中引发的意外赔偿或责任赔偿，以及学生或是经费支付人因受伤或是伤病去世等场合。24小时国内外对应。

※普通的疾病或受伤的治疗费须自行承担，为此，在日本停留一年以上的学生请加入国民健康保险。此外，持短期签证入国入学的学生，请务必加入国外旅行相关保险后再赴日。

★ 特殊减免制度

入学时，已合格或已申请以下任一门考试的学生，可以享有入学金减免优惠

①日语能力测试 JLPT N2 以上

②日本留学考试 (EJU) 220 分以上 不包含「记述」※仅限升学日语学科的学生

③J.TEST 实用日语鉴定 A-C 测试 600 分以上

④日语 NAT-TEST 2 级以上

※有意申请此制度的人，请于出愿时提出资料。

申请时需要提出合格证书等相关证明资料。

大学·专门学校信息

我校与下列各大学间有协议，可推荐留学生入学。

· 関西学院大学
· 流通経済大学
· 大阪学院大学
· 神戸学院大学

· 大阪観光大学
· 桃山学院大学
· 大阪女学院大学
· 追手門学院大学

· 関西国際大学
· 京都外国語大学
· 星城大学
· 大阪経済法科大学

此外，我们与下一所专门学校签订了包含免除考试费用等特典的指定校推荐协议。

· 大阪総合デザイン専門学校
· 修成建設専門学校
· 大阪観光ビジネス専門学校
· 駿台観光&外語ビジネスカレッジ大阪
· 大阪 YMCA 国際専門学校 [国際ホテル学科・国際ビジネス学科]

※根据年度不同会有所变更。

VI. 学生宿舍简介

R- 桃谷

R-Momodani

离学校最近且网络, 家具齐全。

地 点	大阪市生野区勝山北 3-8-23	
通 学 时 间	約15分(单程)	
房间与房内设备	16 m ² 、浴室、迷你厨房、空调、冰箱、微波炉、洗衣机、吸尘器、窗帘 等	
公用设施设备	电梯、自动锁、自行车停车场	
费 用	保 证 金	1 个月租金 (退房时返还)
	房 租	43,000 ~ 47,000 日元 (包含 管理费•水费•火灾保险费•房租保证金)
	其 他	电费: 实际使用费用、瓦斯费: 实际使用费用

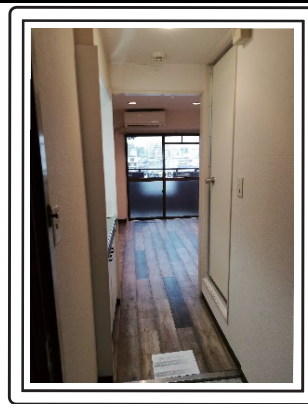

シャトー今里

Chateau-IMAZOTO

有阳台, 且配备了网络, 所以很舒适。

地 点	① シャトー第一 今里	② シャトー第二 今里
地 点	大阪市生野区新今里 3-2-16	大阪市生野区新今里 3-2-7
通 学 时 间	約 25分(单程)	
房间与房内设备	12 ~ 14 m ² 、复合式浴厕、小厨房、空调、冰箱、洗衣机	
公用设施设备	无电梯	有电梯
费 用	保 证 金	无
	房 租	¥29,000 ~ 40,000 (含管理费•水费•互联网费用)
	其 他	电费: 实际费用 瓦斯费 or 煤气费: 实际费用 火灾保险: 500 日元 / 月

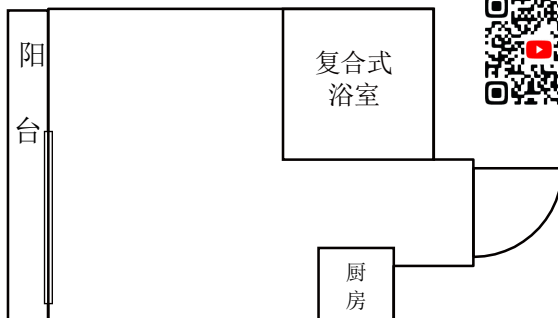

Chateau-BISYOUEN

シャトー美章園

该公司已有 50 多年的经营历史。为留学生提供经济的价格和友好的服务

地点	大阪市東住吉区北田辺1-8-20	
通学时间	約13分(单程)	
房间与房内设备	22.91~23.36 m ² 、空调、冰箱、洗衣机、电灯、IH炉、桌子、椅子、床、衣柜	
公用设施设备	免费wifi、管理员常驻、电梯、楼房入口密码锁、自行车停车场	
费用	保证金	¥0
	房租	¥46,000(含管理费・水費)
	其他	电费和燃气费由本人实际承担。

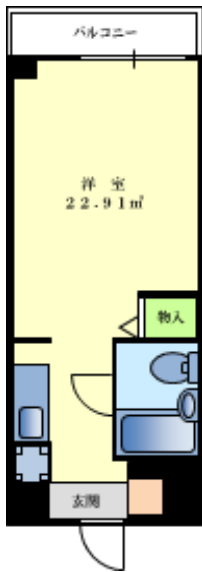

对于有需要的人，我们会推荐YMCA推荐的学生宿舍。

这里列出的房源只是其中一部分，我们还有许多其他可以推荐的房源。

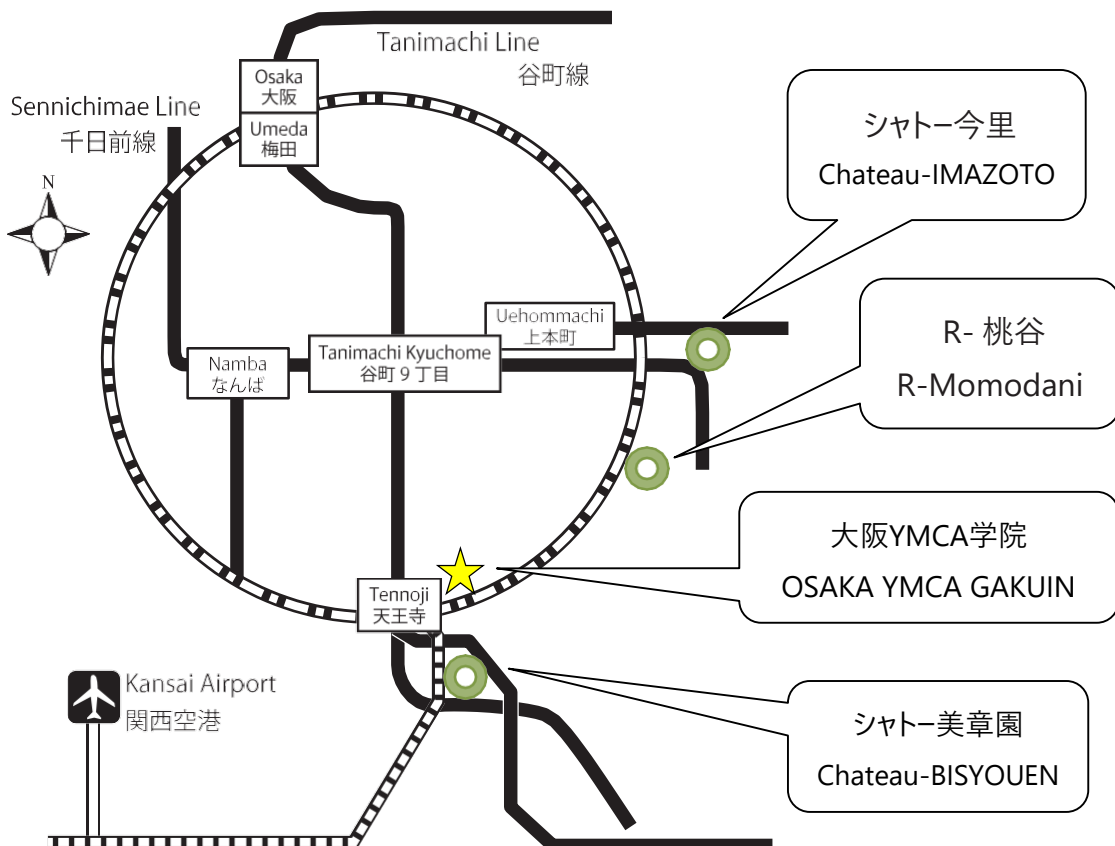

到本校的交通方式

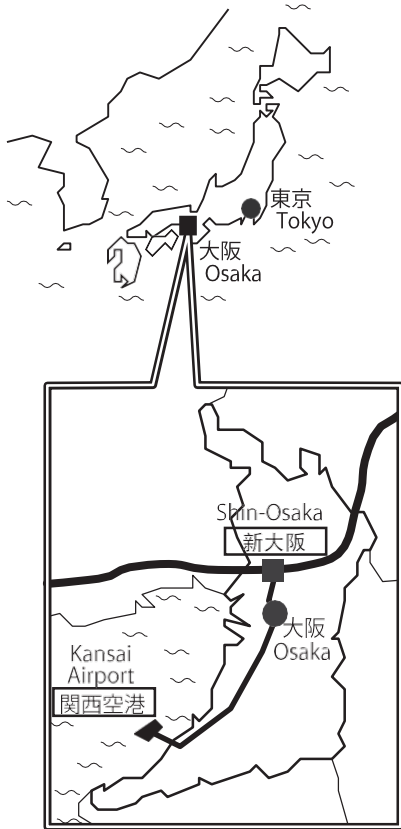

从关西机场坐 JR

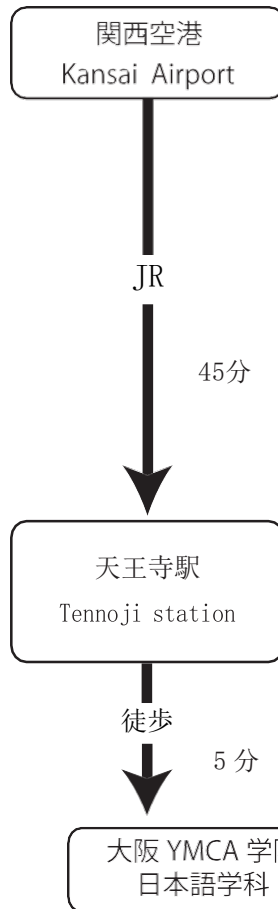

从关西机场坐巴士

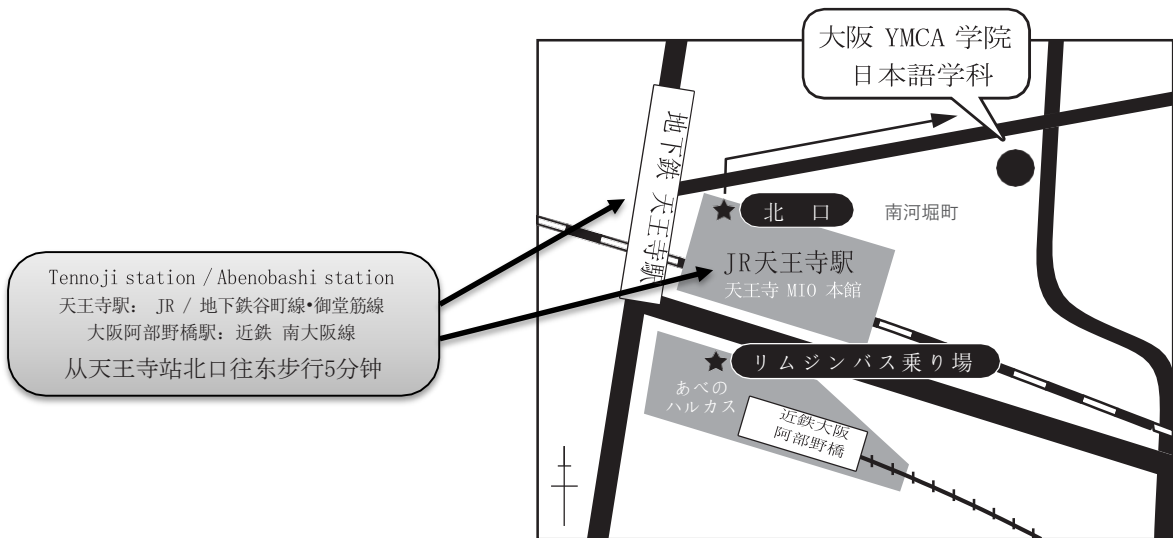

認定日本語教育機関 留学

Nationally Accredited Japanese language educational institutions for Study in Japan

大阪 YMCA 学院

<https://www.osakaymca.ac.jp/nihongo/>

〒543-0054 大阪市天王寺区南河堀町 9-52

TEL: 06-6779-8364 FAX: 06-6779-1833

E-mail: info-jp@osakaymca.org

事務所: 周一~周五 (周六日, 国定假日闭馆。)

○ 入学相关事务咨询: 9点 ~ 18点

○ 一般事务咨询: 9点 ~ 19点